

Lilian-Baptalha

Boy / 1.77 Göğüs / 81 Bel / 60 Kalça / 88 Ayakkabı / 39 Göz / Yeşil Saç / Kahverengi

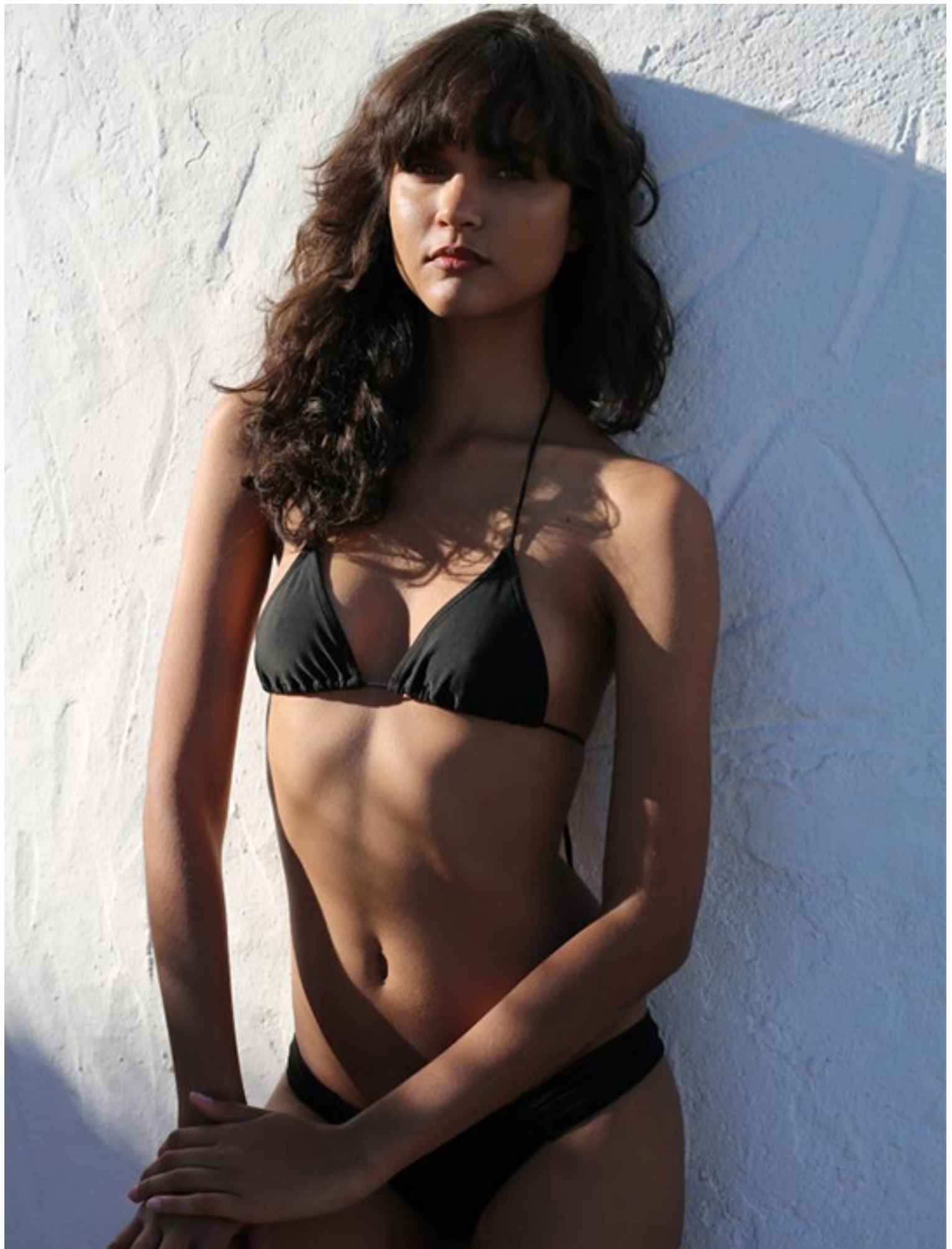

Lilian usa
blusa, R\$ 615,90, e shorts,
R\$ 437,90, ambos de
seda, Cholet; chapéu de
palha, Renner, R\$ 59,90;
anel de metal banhado
a ouro, Sílvia Doring,
R\$ 290; mules de linho,
Paula Torres + PatBo, R\$ 599







A close-up portrait of a woman with long, dark, wavy hair and light-colored eyes. She is looking slightly off-camera with a soft expression. The lighting is warm and directional, coming from the side, highlighting her features. She is wearing a light-colored, possibly gold or beige, strapless top with a decorative, beaded or sequined edge. The background is a plain, light-colored wall.

beiggs

*lillian
baptista
photo
graphed
by mathus
aires*





-magazine.com

NP

ias de pasarela

IAS 2018

PHANE ROLLAND

AS

S SAINT LAURENT

TINOS

BRIDAL WEEK

E & CULTURA

Vestido de Jesús Peón

6,95€



CIC. 2017
MAYO 2018

Ola de CREATIVIDAD



Bodi blanco de
cuello alto y m
largo de Welfo
Roll neck long
sleeve white bo
by Welford.









ATO BÁSICO





NOVAS FORMAS

O conjunto todo feito em laise no casaqueto mantém a transparência do tecido e dispensa o forro.

Os bolsos exagerados ultrapassam a barra e trazem originalidade à peça que tem acabamento em viés e elástico frouxo nas mangas. Já o short é todo forrado e a bainha é recortada e costurada para criar volume.

CONJUNTO Skunk (R\$ 517)

BLUSA Lofi 747 (R\$ 280)

PULSEIRA Santa Prata
Joias (R\$ 240)



CASAQUETO

108

★★

cam. 38,

40, 42, 44



SHORT

109

★



























CASACO de jacquard, Belart, R\$ 645,90; **BODY** de tule, R\$ 598, e **COLAR** de metal, R\$ 498, ambos Rosa Chá;
CALÇA de algodão, Amaro, R\$ 179,90; **BOTAS**, R\$ 7 830, e **BOLSA**, R\$ 5 590, ambas de couro, Christian Louboutin

Na página ao lado, JAQUETA de pelo sintético, Carmim, R\$ 1 350; **CAMISA** de poliéster, Riachuelo, R\$ 79,90;
CALÇA de crepe, Le Lis Blanc, R\$ 699,90; **ÓCULOS** de acetato, Marc Jacobs para Safilo, R\$ 1 099

Modelos Rafaela Frederick e Lilian Baptista (Joy Model)/**Beleza** Julio Elíbio (ODMGT), com produtos Dior Skin, M.A.C e L'Oréal
Professionnel/**Assistente de beleza** Ricardo Leal/**Assistente de fotografia** Mariza Fonseca/**Produção de moda** Acácio Acácio/
Tratamento de imagens Factory Retouch











































NESTE MES

MODA

18 MODA NAVY

O estilo náutico, que Coco Chanel criou no início do século XX, é um clássico que se renova a cada temporada

7 INSPIRAÇÃO

O decote ombro a ombro ou ciganinha continua fazendo sucesso. Aprenda a costurar um modelo romântico-moderno

10 CAPA

Giovanna Lancellotti mostra brancos femininos que são a cara do verão

28 PEÇA-CHAVE

Mangas volumosas e em diferentes comprimentos incrementam as blusas da nova temporada

36 CURTOS DE VERÃO

Confira a seleção coloridíssima, leve e jovial que invade as ruas

44 PLUS SIZE

Roupas de festa para diversos tipos de comemoração: almoço, balada, jantar, casamento, coquetel...

SEMPRE AQUI

4 ENTRE NÓS

5 RADAR DE MODA

8 BELEZA

52 SEGREDO DE ATELÊ

56 PONTO A PONTO

59 FAÇA E USE

64 CADERNO DE MOLDES

81 ONDE ENCONTRAR

82 LUGAR DE ARTE



GIOAVANNA LANCELOTTI
USA VESTIDO FABULOUS AGILITÀ
FOTOS VINICIUS MOCHIZUKI
ASSISTENTE RODRIGO RODRIGUES
EDIÇÃO DE MODA CRISTIAN
HEVERSON BELEZA WALTER LOBATO

COM BORDADO E RENDA

Romantismo à solta no casaqueto feito em tricoline bordada ou laise, que ainda conta com um babado em toda a volta do decote. A manga tem um lastex com alinhamento único, assim, pode ser substituído por um elástico estreito, que é até mais resistente. O bico de renda no comprimento é sobreposto.

TOPE E CASAQUETO Rock Lola

(R\$ 550, o conjunto)

BERMUDA Rosa Louca (R\$ 260)

BRINCOS Toni Barros Jewelry (R\$ 477)



CASAQUETO

112

tam. 42

CRIANDO EFEITO

Para a pantafona ter esse caimento, é importante um tecido que tenha certo peso. Neste caso, o crepe. O modelo faz uma releitura do clochard, tem pregas que não são fechadas na cintura. O cinto com duas fivelas tem duas partes: a que tem os acessórios e outra tira que passa por dentro deles e fecha nas costas.

BLUSA MSP Collection (R\$ 440)

CALÇA Rosa Louca (R\$ 578)

TAMANCOS Vizzano (R\$ 120)

BRINCOS Toni Barros Jewelry (R\$ 207)



CALÇA
110

tam. 40















































SUPERPIGMENTOS, ATIVAR!

O INVERNO CHEGA SEM ABRIR MÃO DOS OLHOS COLORIDOS (OBA!). NO LUGAR DAS CORES ELÉTRICAS DO VERÃO, ENTRAM OS TONS SÓLIDOS, MAS IGUALMENTE ANIMADOS. RAFAELLA CREPALDI, MAQUIADORA SÊNIOR DA NARS, CRIOU INTENSIDADES, EXPERIMENTOU NUANCES E DEFINIU FORMATOS PARA INSPIRAR

TEXTO PAOLA DEODORO FOTOS FRED OTHERO

AMARELO

Um dos xodós do arco-íris da temporada, a sombra amarela é para as fortes. É uma aposta (bem) moderna e exige atenção na escolha do tom. Para chegar ao resultado ao lado, Rafaella Crepaldi usou uma base cremosa e cobriu com pigmento em pó para reforçar o tom. O delineado, feito com sombra cremosa preta, garantiu a profundidade do olhar.







