Cristian

Boy / 1.88 Göğüs / 94 Bel / 76 Kalça / 92 Ayakkabı / 43 Göz / Ela Saç / Kahve

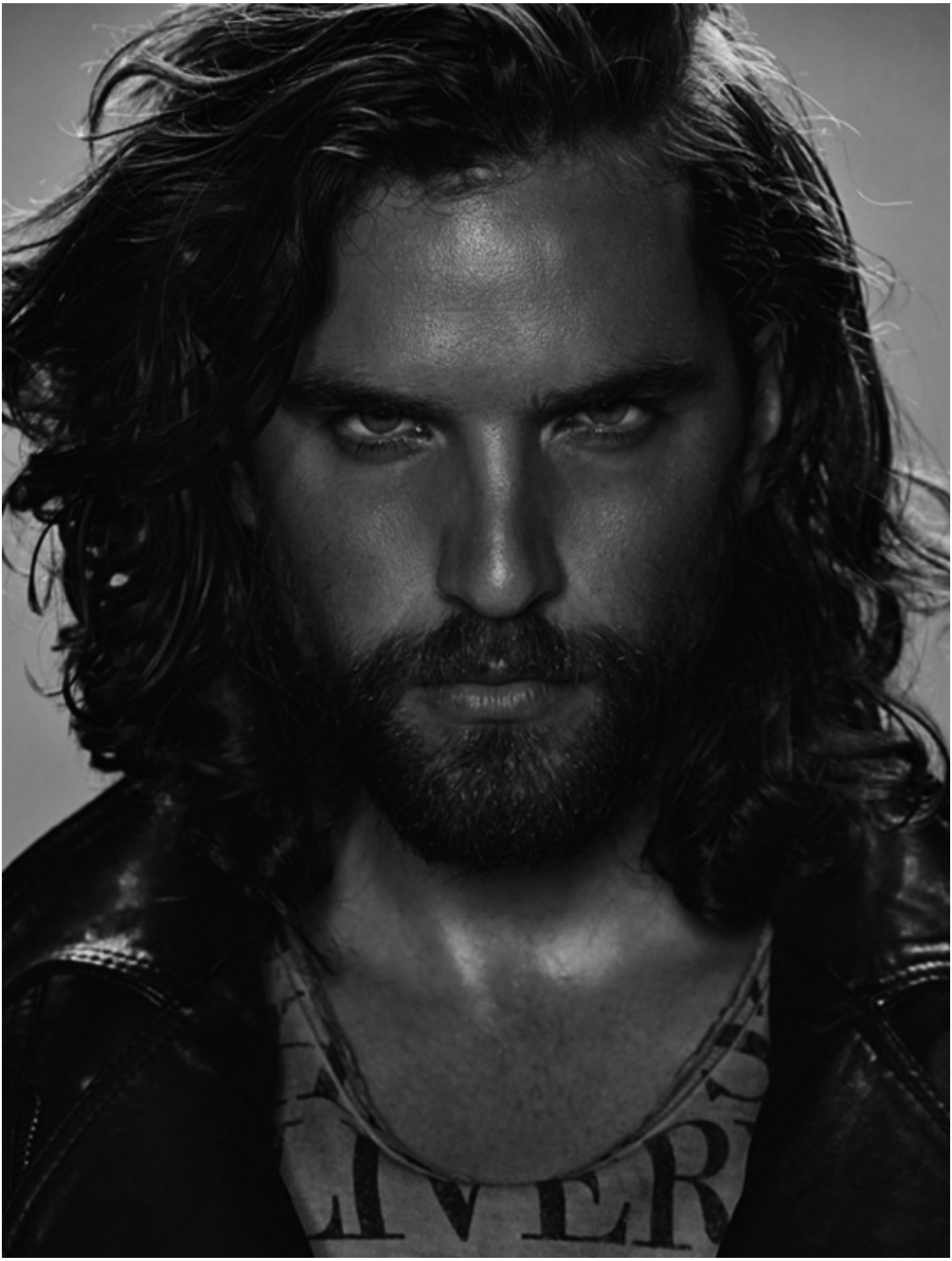

Traje MO.
Camisa KOSIUKO.
Foulard EVAM.

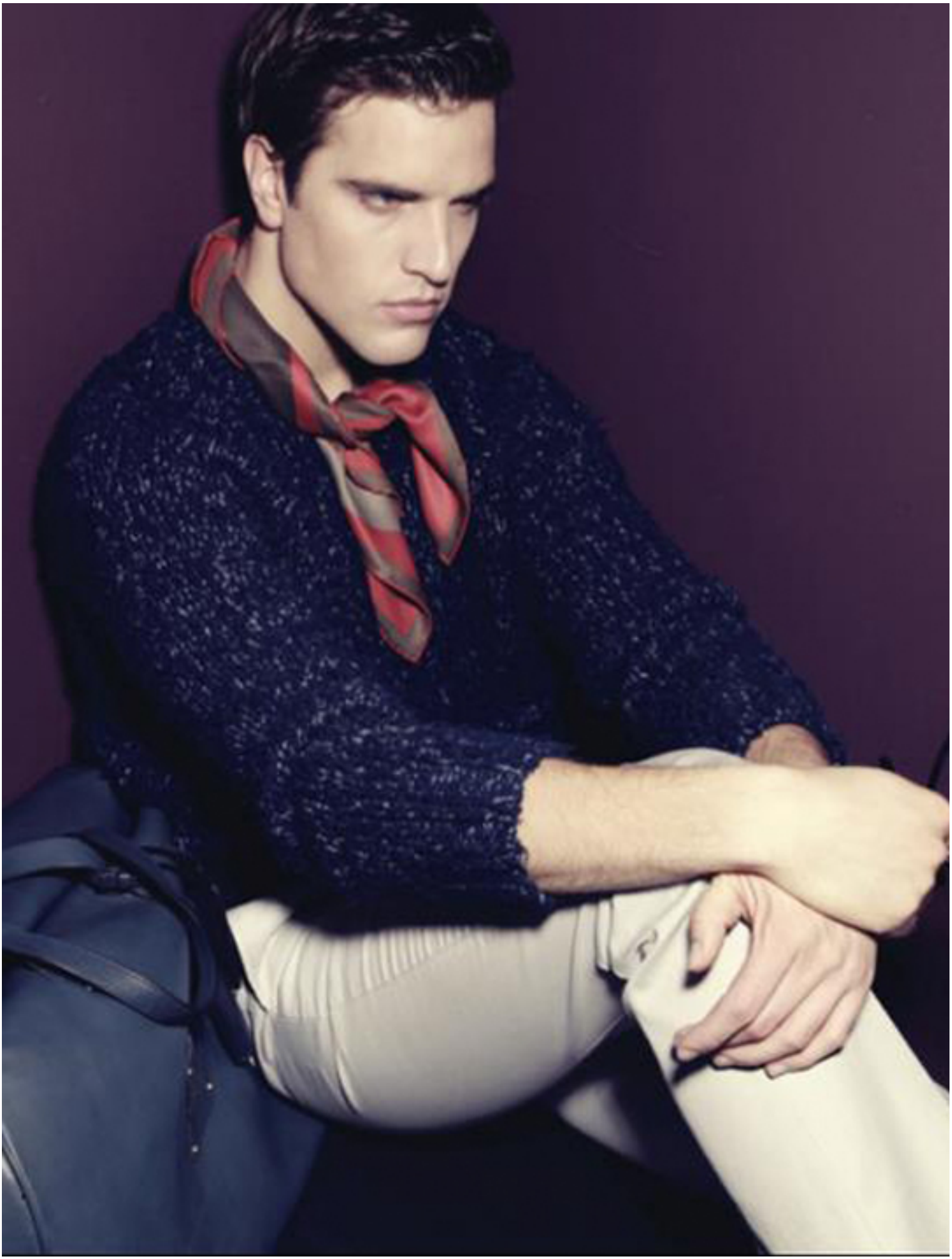

ONZE UP

STYLING & PHOTOGRAPHY OLIVIA TSANG
MAKEUP VINCI AND WINKI TSANG
HAIR STYLING GEMINI LI
MODEL CRIS (MODEL MANAGEMENT)

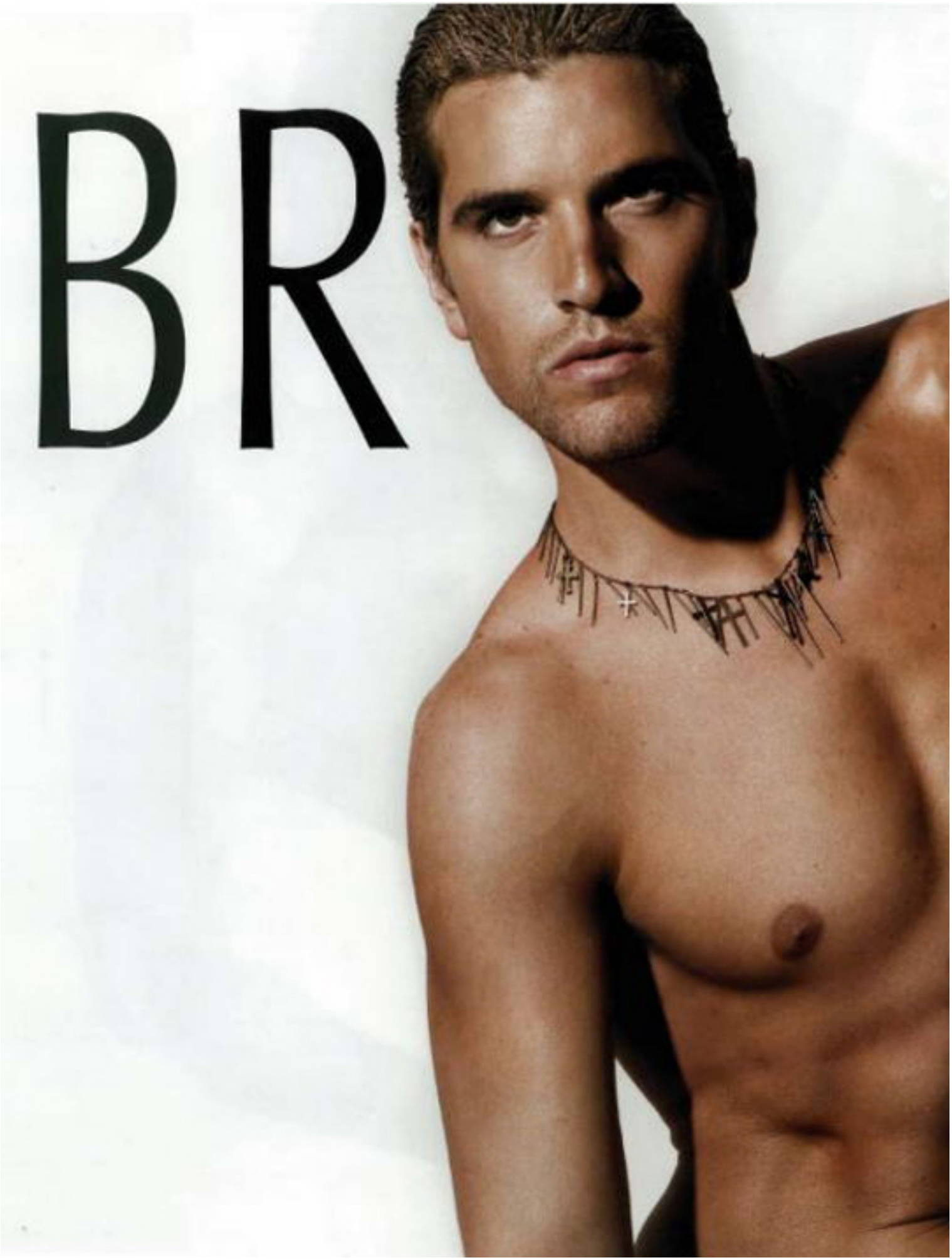
BR

EUR DEEP
Modelo: Christian@Contempo Models.
Realización: Welcome Branding.

Fotos: Anairam, Estilismo: Carlos Ríos,
Pelo & Maquillaje: Paprika Hair Salon.

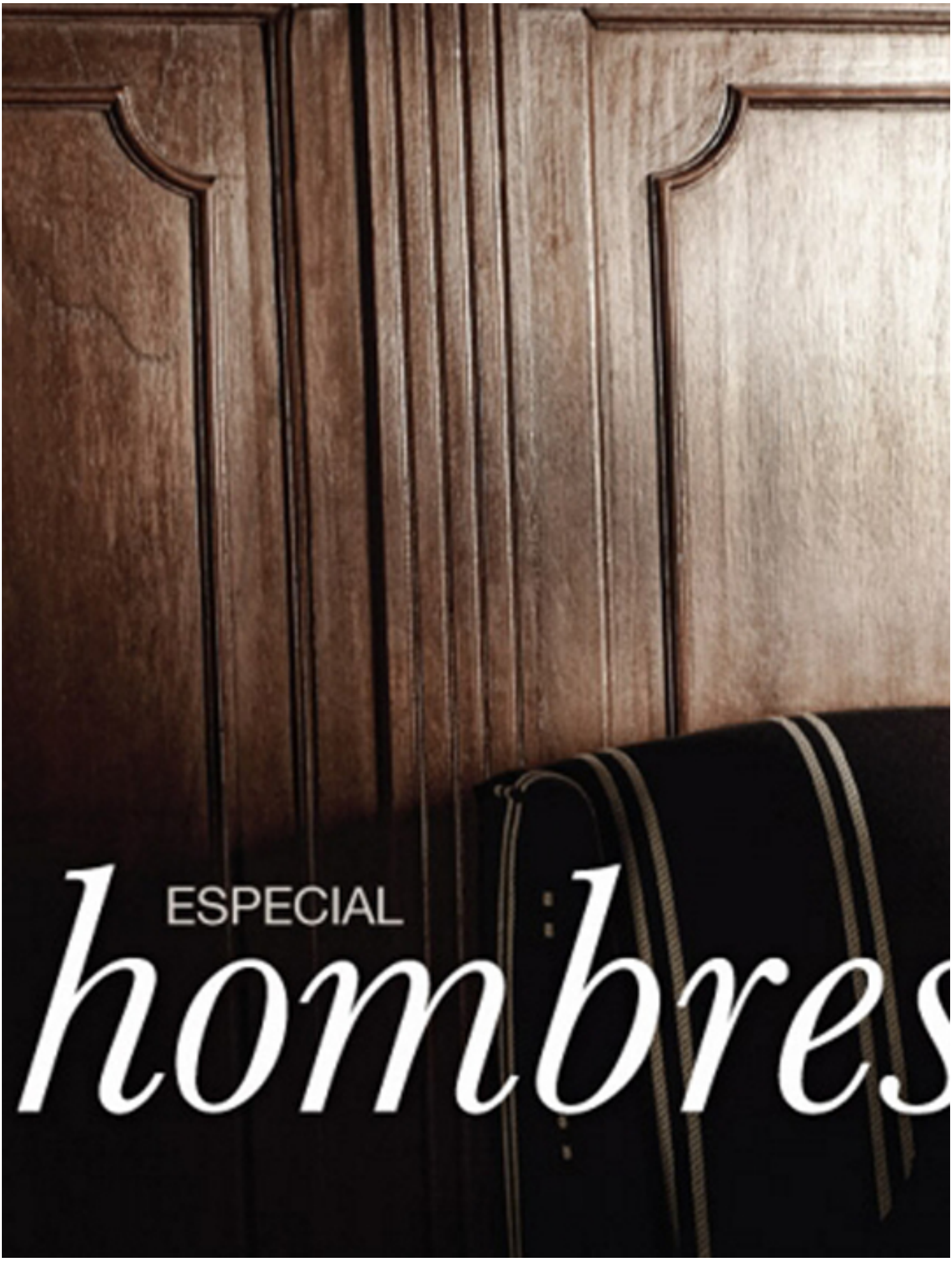
ESPECIAL
hombres

La camisa de cuadros y chinos, una idea con clase, sólo úsalo.

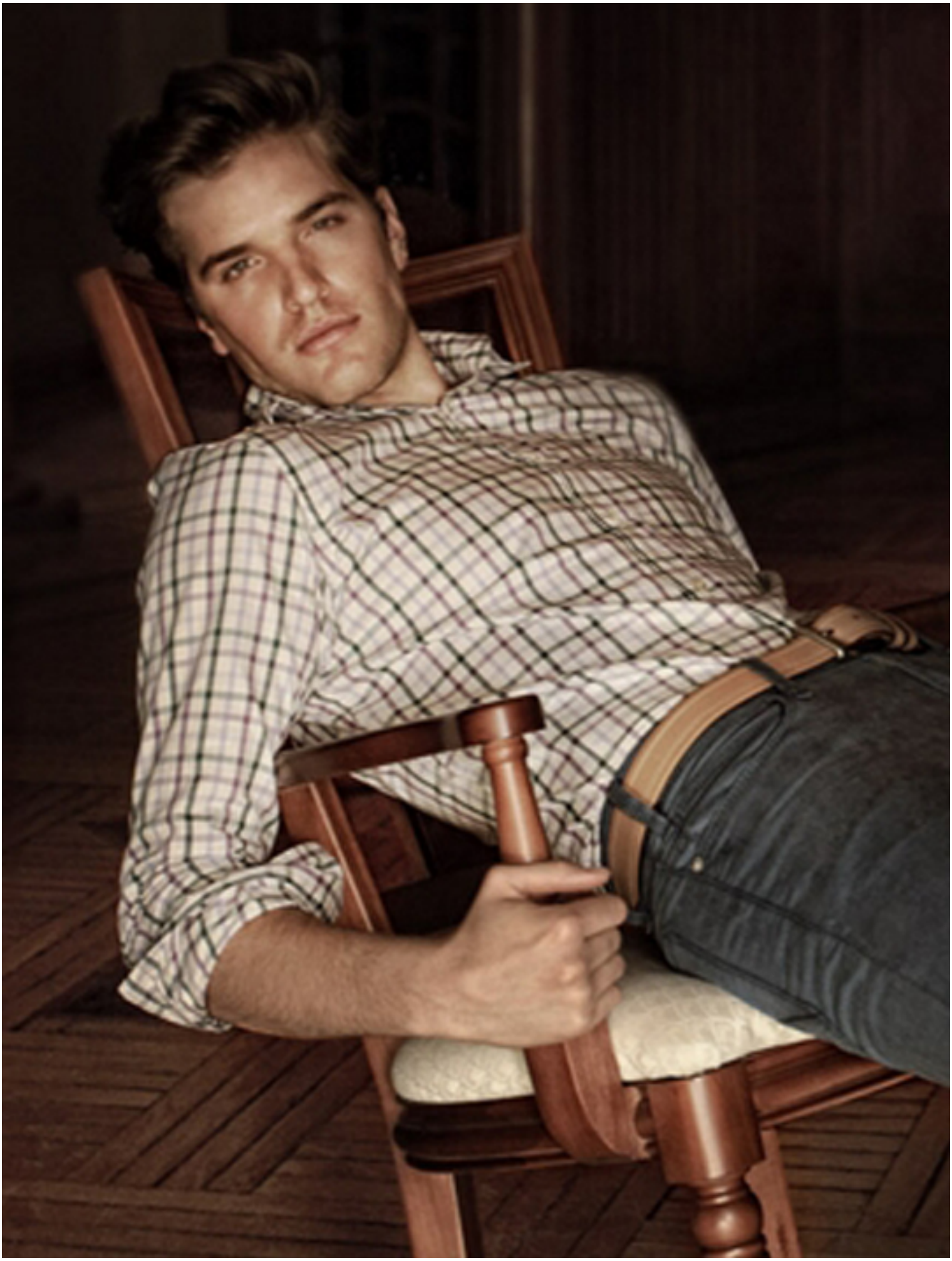

SÉ AVENTURADO

Las viejas reglas dicen que el zapato y el cinturón deben combinar o ser del mismo tono. Sin embargo, expertos como Glenn Hoffs creen que "es más importante que ambos envíen el mismo mensaje. Un cinturón de vestir junto con un zapato de vestir en la misma familia de color se complementan muy bien. Aunque la gente más aventurada puede mezclar prendas casuales con formales y hacerlos lucir bien. A mí me gustan los calcetines con distintos diseños y patrones para el verano. O también es aceptable hoy en día no usar calcetines para eventos casuales".

Camisa, Guess. Chaleco, Pepe Jeans London. Pantalón, Dockers. Zapatos, Rockport. Gafas de sol, CK Calvin Klein.

COAC

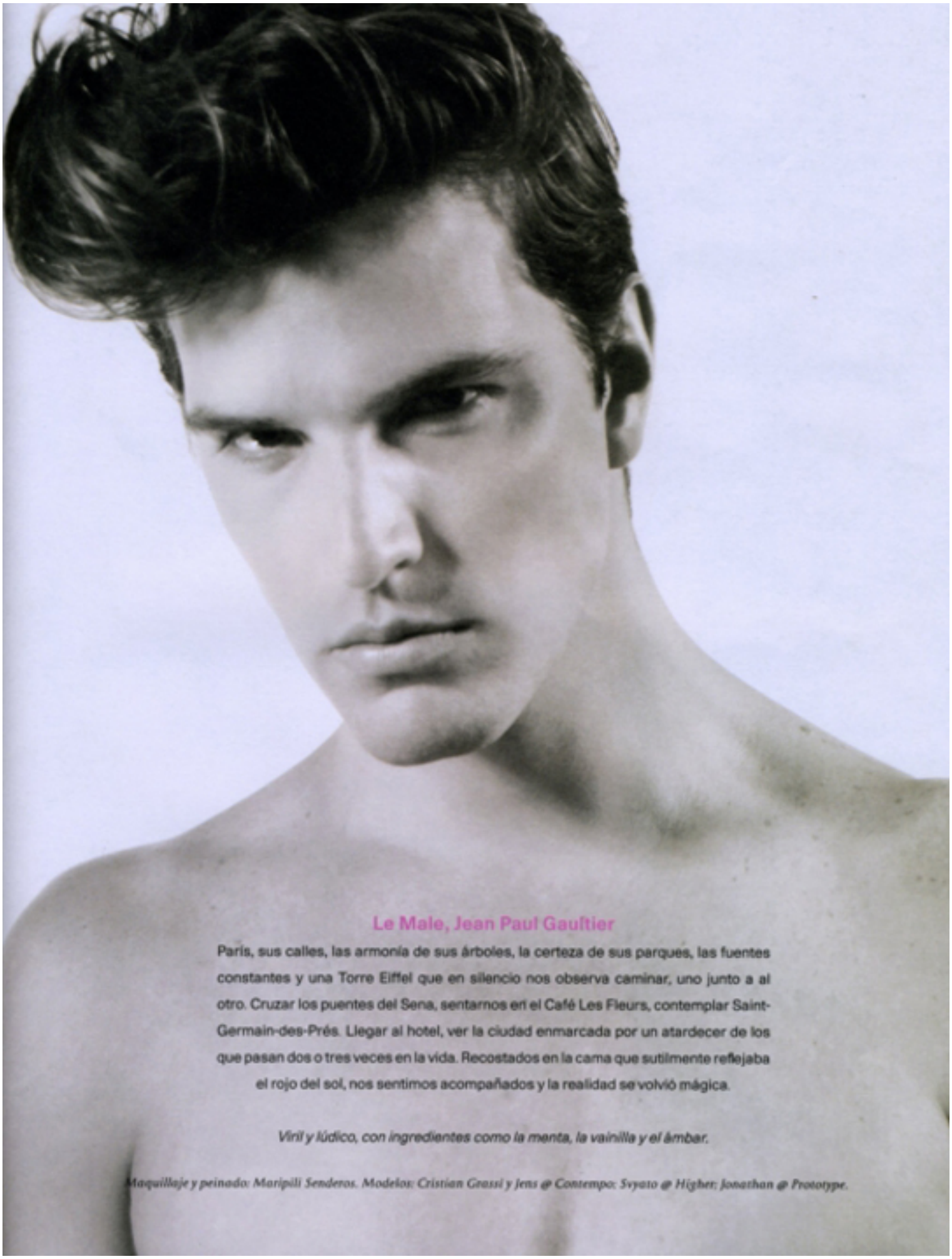

Le Male, Jean Paul Gaultier

París, sus calles, las armonía de sus árboles, la certeza de sus parques, las fuentes constantes y una Torre Eiffel que en silencio nos observa caminar, uno junto a al otro. Cruzar los puentes del Sena, sentarnos en el Café Les Fleurs, contemplar Saint-Germain-des-Prés. Llegar al hotel, ver la ciudad enmarcada por un atardecer de los que pasan dos o tres veces en la vida. Recostados en la cama que sutilmente reflejaba el rojo del sol, nos sentimos acompañados y la realidad se volvió mágica.

Viril y lúdico, con ingredientes como la menta, la vainilla y el ámbar.

Maquillaje y peinado: Maripili Senderos. Modelos: Cristian Grassi y Jens @ Contempo; Svyato @ Higher; Jonathan @ Prototype.

THE PRODUCT

PASSARELLA DEATH SQUAD

Música de entretelas

¿Qué resulta de la unión de una francesa, un británico y telas japonesas? Si se trata de Emilie Albisser y Danny Broddle, la respuesta es un binomio de sombrío erotismo aderezado con buena música: **Passarella Death Squad**. Han llevado su particular visión de lo que es bello a permear del diseño de ropa hasta un álbum debut del mismo nombre. Música *goth-thronic*, con influencias de The Velvet Underground, PIL LFO y el hoy jefe de Republic Of Desire, George Issakidis.

Reconocidos por sus camisetas con impresiones de hitos populares como la silueta de Mickey Mouse, las banderas estadounidense y británica o la frase "I love NY", reinventados con mujeres desnudas o en posiciones lascivas. Sin embargo, la sutileza en el manejo de estos motivos exige atención por el detalle. Y si, a su vez, se escucha la voz profunda de Emilie mezclada con la música electrónica de Danny y Kingsley Gratrick, los sentidos de la vista y el oído simplemente encajan en una armonía improbable, pero cadenciosamente concertada.

De venta en **Common People**.
Lentes, **Mykita**
Texto: Patricia Soto Claussen
Fotografía: Fabiola Zamora
Modelo: Cristian Grassi @ Contempo

Esta página:
Ed maximusae num quibus id escioste berum, ipsunto delest, sitia sundel is vent perae. Ihilluptae. Itetur? Doluptionet rem quias sim

CoMusem nobit piant. Ed maximusae num quibus id est iosto berum, ipsunto corest, sitia sunde is vent perae, ihillupitee. Itatur? Doloptionet rem quias sim quessequidos re si coloprovit, simus modit et ut ver

oMusam nobit plant. Ed maximusae num quibus id estiosto berum, ipsunto dolest, sitia sundel is vent perae. Ihilluptae. Itatur? Doluptionet rem quias sim

Página anterior:
CoMusam nobit plant
Ed maximusae num
cultus id estiosto
berum, ipsunto
dolest, sitia sundel is
vent peras. Ihilluptae
itatur? Doluptionet
rem quias sim

Ésta página:
CoMusam nobit plant
Ed maximusae num
cultus id estiosto
berum, ipsunto
dolest, sitia sundel is
vent peras. Ihilluptae
itatur? Doluptionet
rem quias sim

CoMusam nobit plent. Ed maximusae num quibus id est iosto berum, ipsunto dolest, sitia sundel is vent perae. Inilluptae, itatur? Doluptionet rem quias sim quassequibus re si doloorrovit, simus modit et ut vel

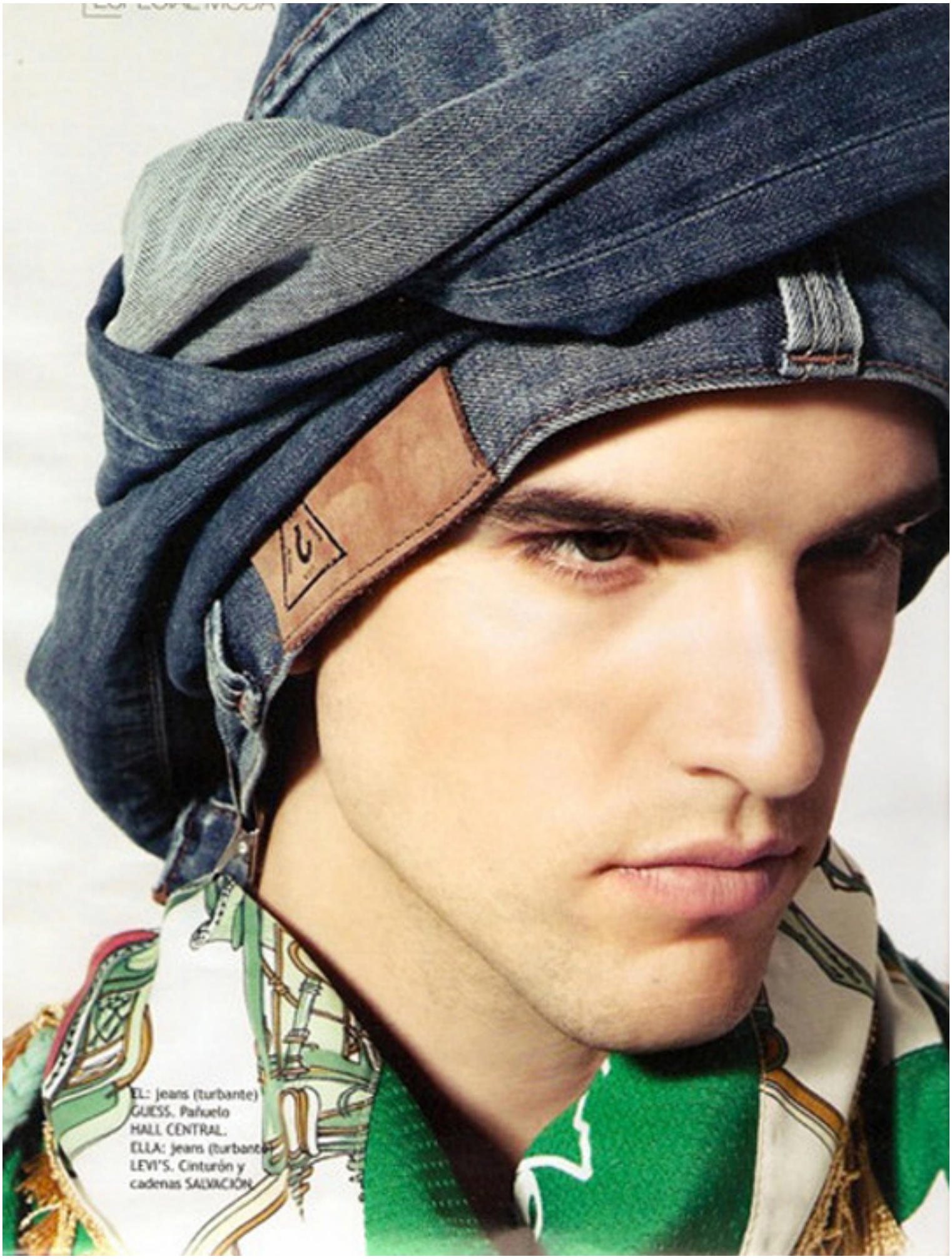

EL: Jeans (turbante) GUESS. Pañuelo HALL CENTRAL.
ELLA: Jeans (turbante) LEVI'S. Cinturón y cadenas SALVACIÓN.

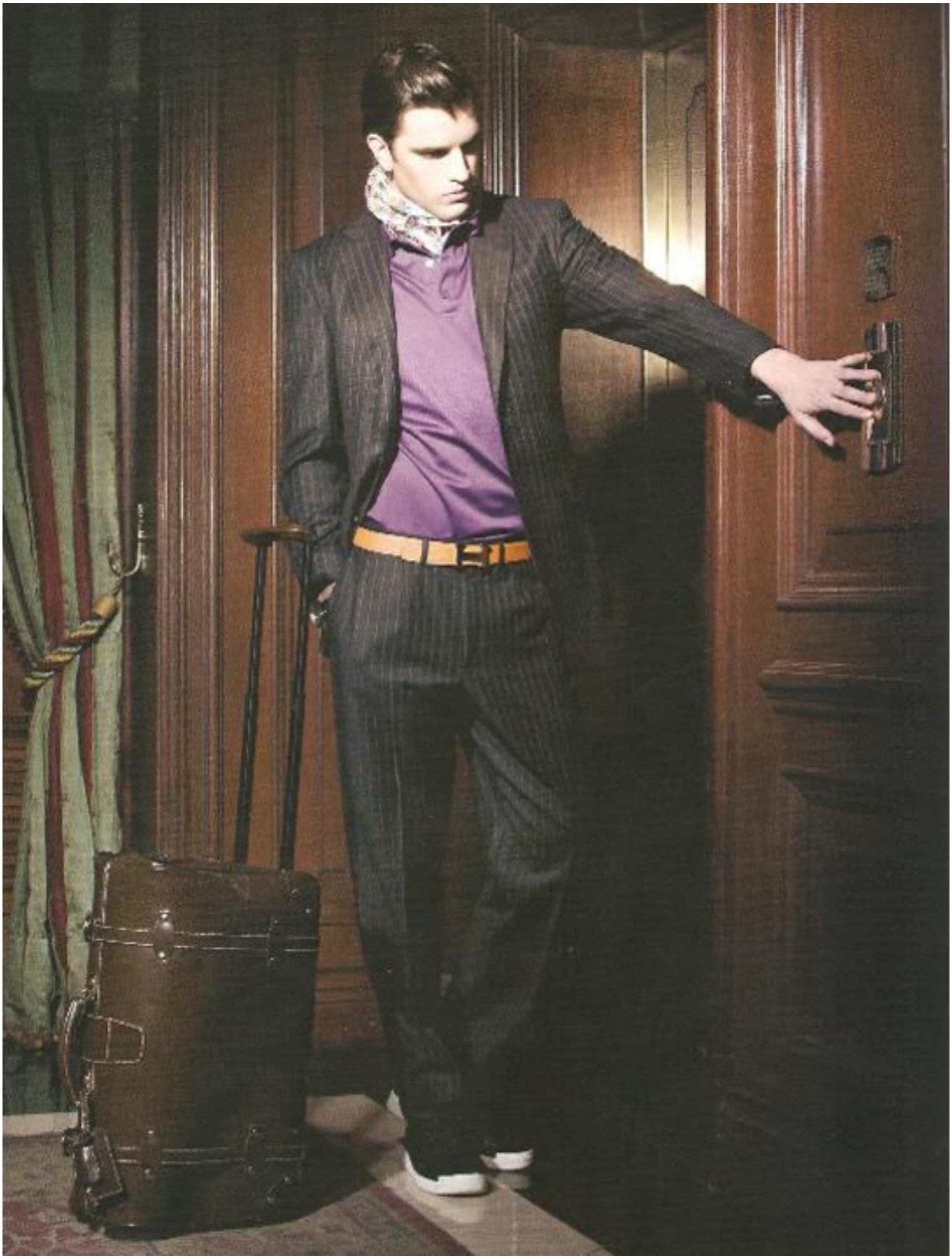

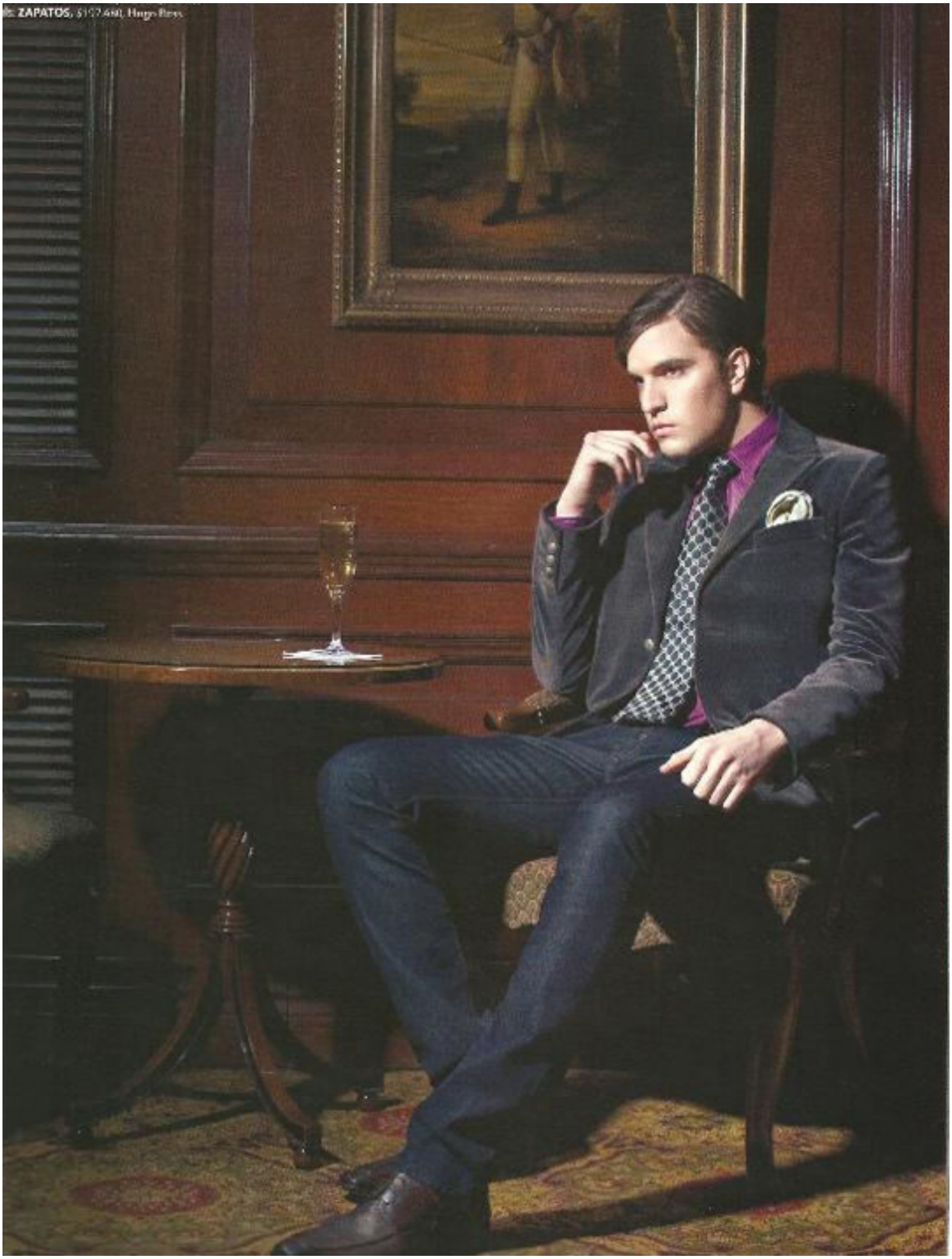

ZAPATOS, $197.400, Hugo Boss.

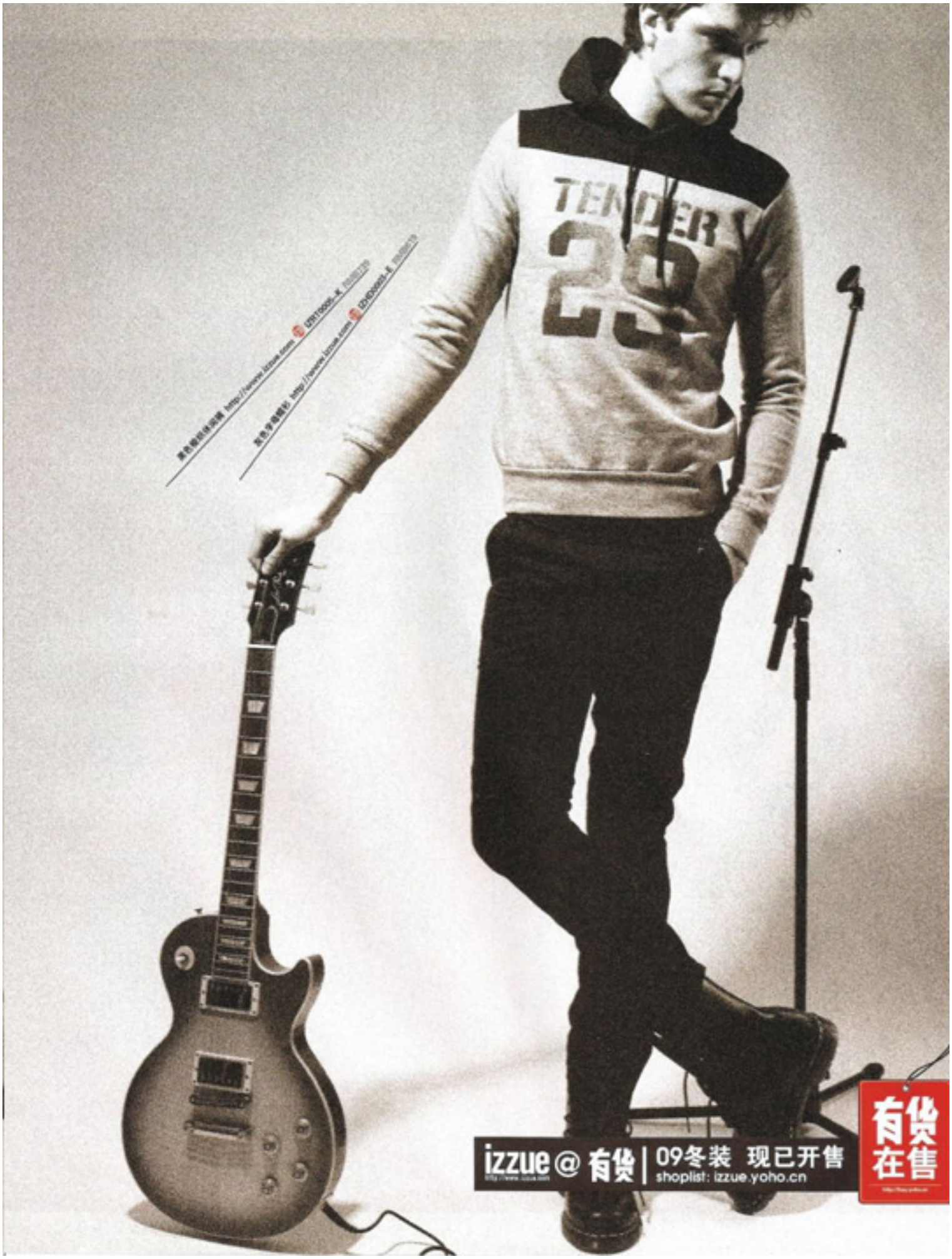
TENDER
29
izzue@有货
09冬装 现已开售
shoplist: izzue.yoho.cn
有货
在售

Foulard y botas NOSTALGIC.
Camisa de *jeans*, pantalón
y anteojos MO.
Chaleco WANAMA.

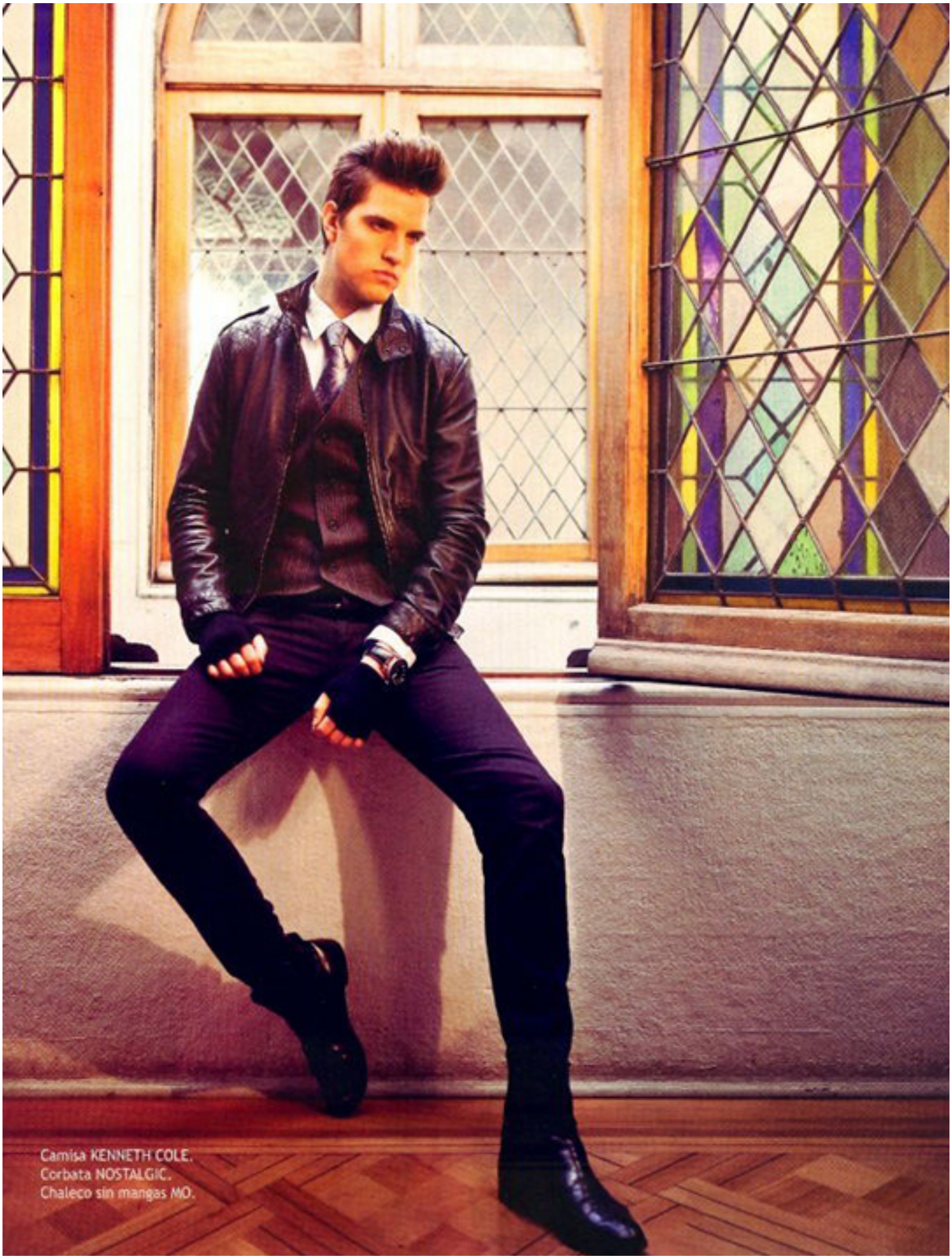

Camisa KENNETH COLE.
Corbata NOSTALGIC.
Chaleco sin mangas MO.

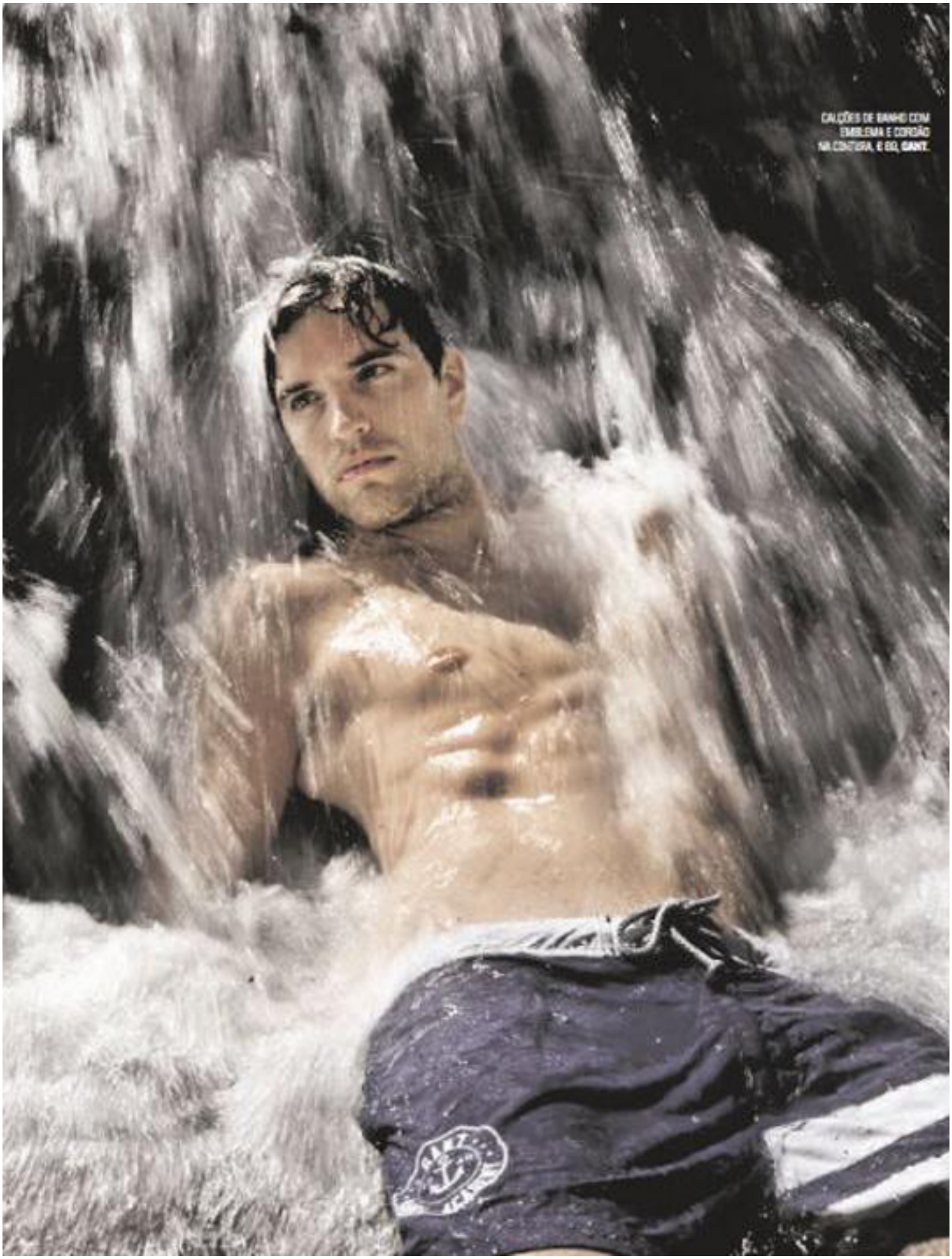

CALÇÕES DE BANHO COM EMBLEMA E CORDÃO NA CINTURA, € 80, GANT.

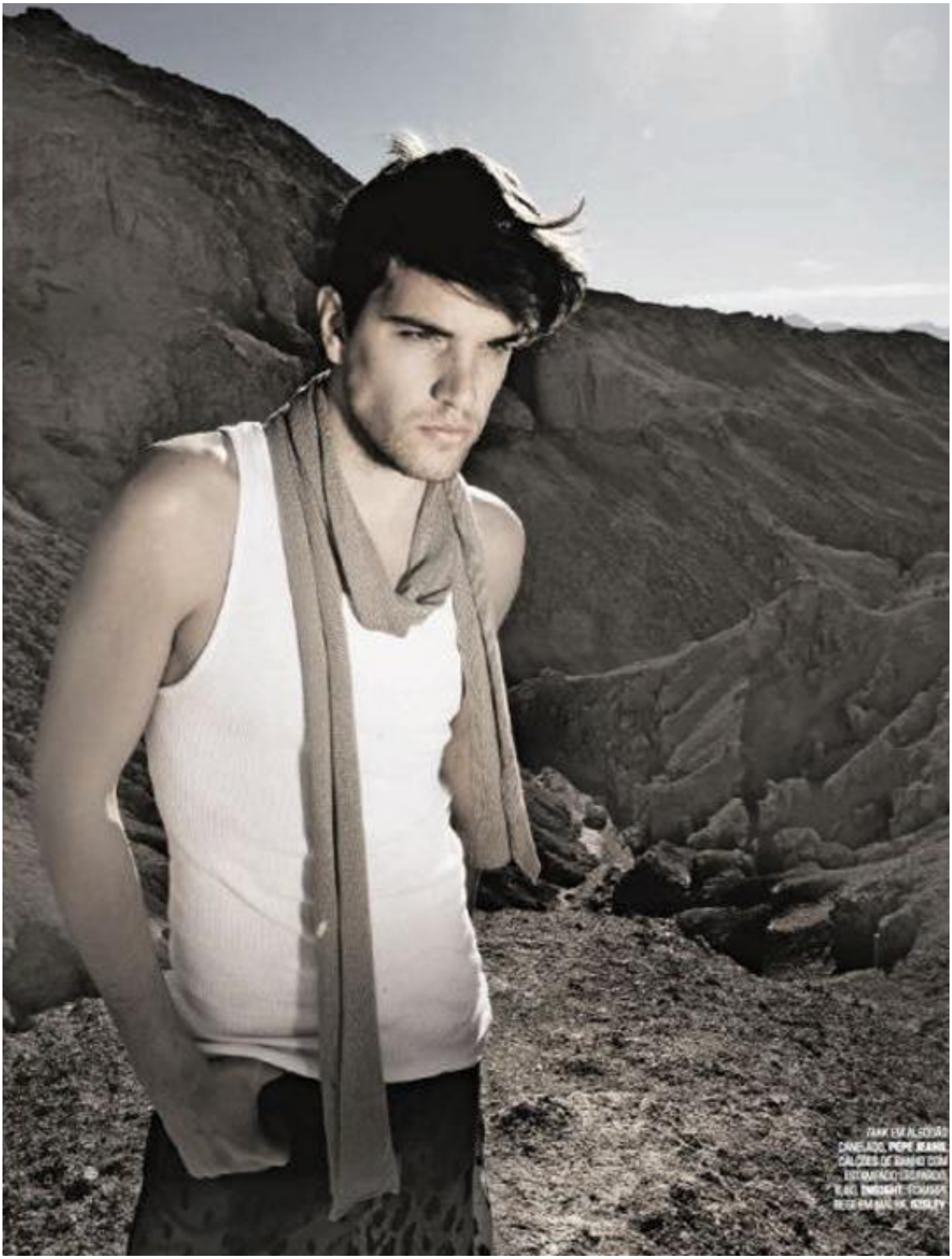

TANK EM ALGODÃO
CANELADO, PEPE JEANS,
CALÇÕES DE BANHO COM
ESTAMPADO DEGRADÊ
SUAS, INSIGHT, TOUCAN
RETO EM NAILON, KIRBY

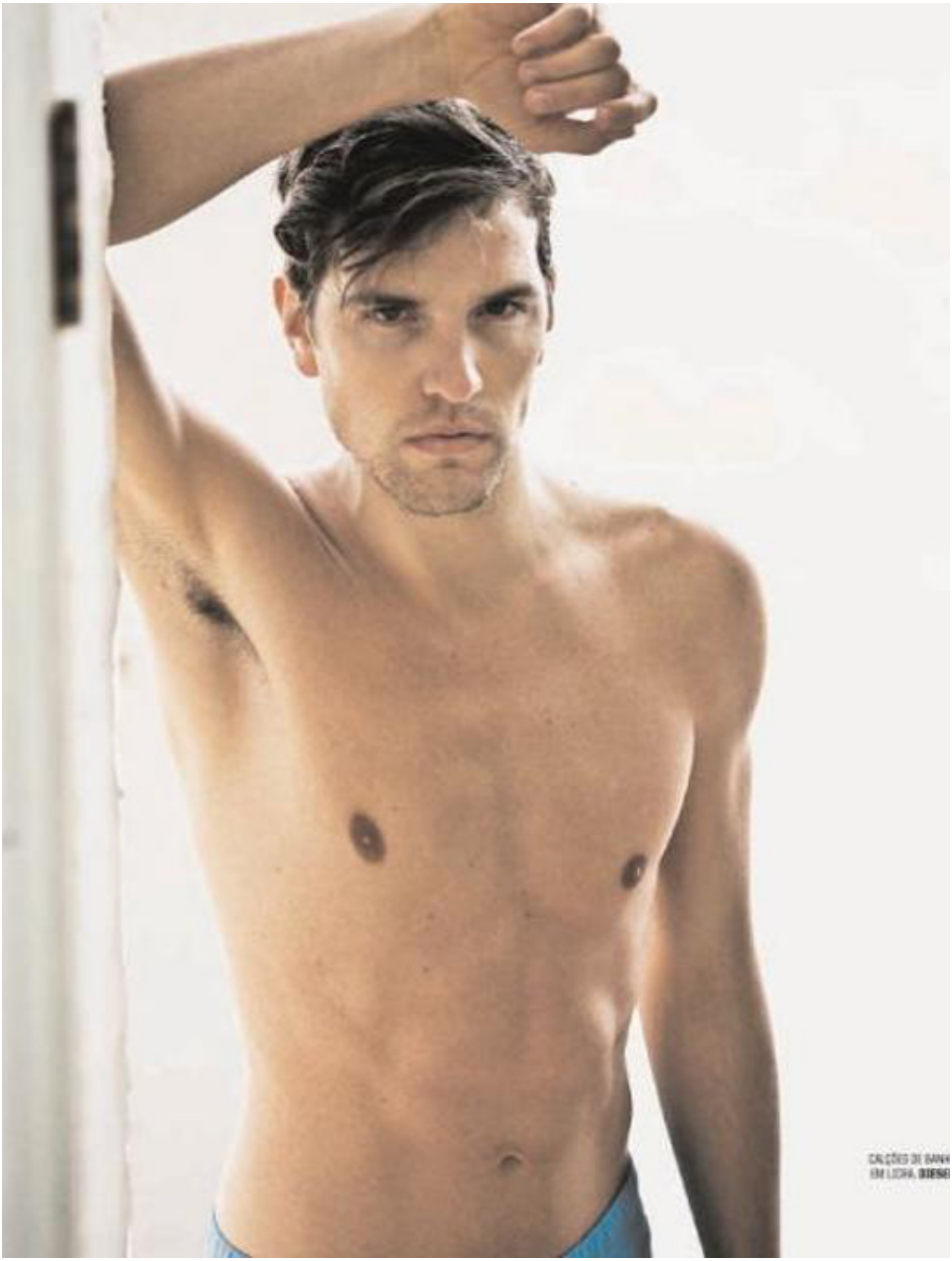

CALÇÕES DE BANH
EM LOJA, DIESEL

XALE DUPLO ESTAMPADO, R$ 90, **DIEMEL**. T-SHIRT ESTAMPADA, **DOUBLE BLACK**. CALÇÕES EM SARJA TINGIDA, **POPE JEANS**.

CAMISA EM SARJA DESBOTADA COM MOLAS, R$ 58,90, E LENÇO EM LINHO E ALGODÃO COM QUADRADOS, R$ 19,90, AMBOS **UNITED COLORS OF BENETTON**. CALÇÕES DE BANHO COM EFEITO JEANS RIGGADOS, R$ 70, **INSIGHT**.

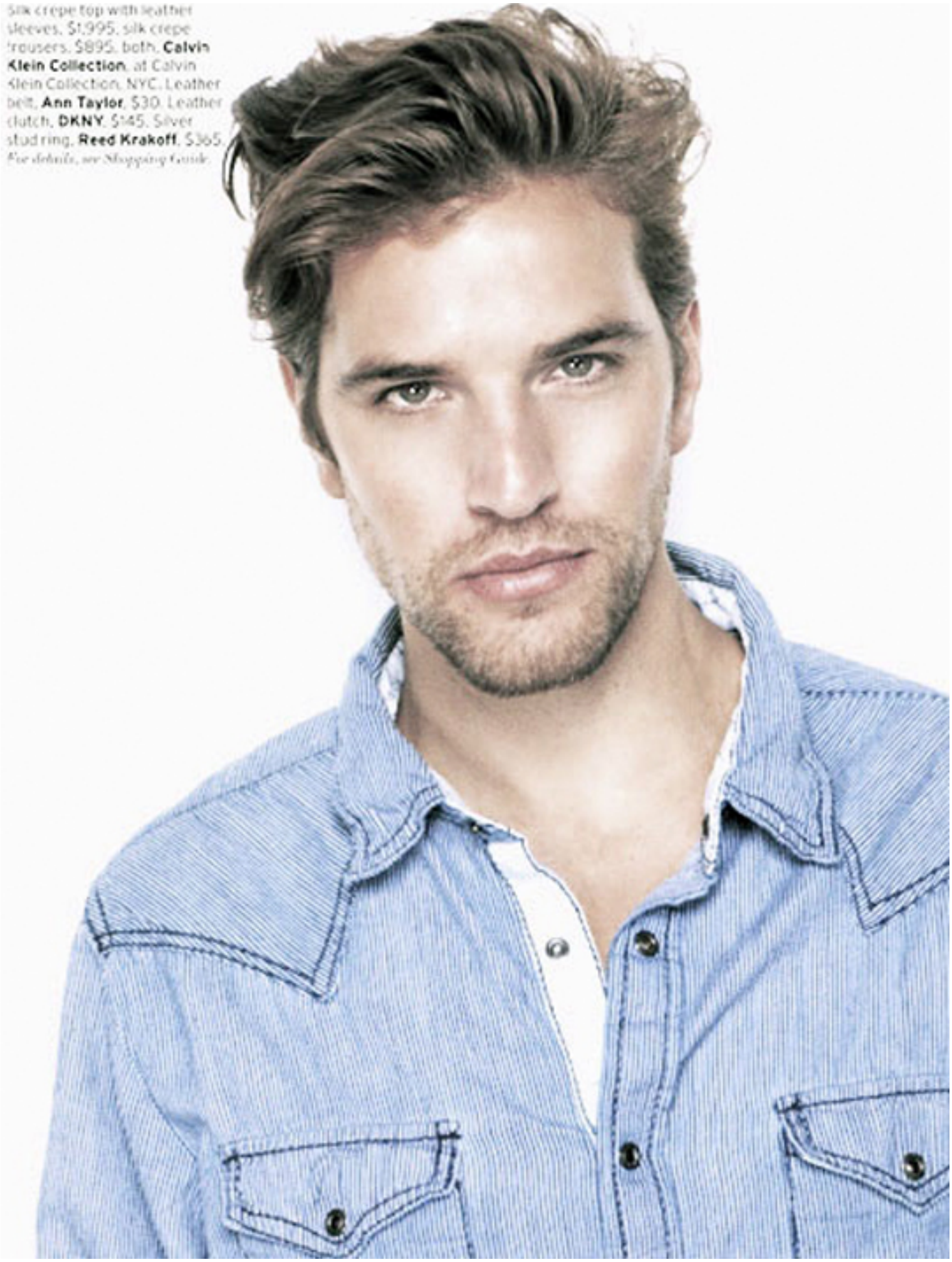

Silk crepe top with leather sleeves, $1,995, silk crepe trousers, $895, both, **Calvin Klein Collection**, at Calvin Klein Collection, NYC. Leather belt, **Ann Taylor**, $30. Leather clutch, **DKNY**, $145. Silver stud ring, **Reed Krakoff**, $365.

For details, see Shopping Guide.

On him
黑色條子企領西裝外套 HK$4,200
黑色條子西褲 HK$2,200
粉紅色企領恤衫 HK$1,280

On her
暗灰色花紋緞褶絲質企領連身裙 HK$5,500
深棕色玉釦鐵皮腰帶 HK$980
黑色絲質翡翠拼製圖案手袋 HK$4,200
紅色手鐲 HK$580
紫色手鐲 HK$580
黑色 legging (Stylist's own)

白色繡褶企領恤衫 HK$1,180
灰色企領西裝外套 HK$3,400
紫色灰色絲質刺繡頸巾 HK$780
深綠色棉質長褲 HK$1,080
黑色皮帶 HK$980
黑色皮鞋 (Model's own)

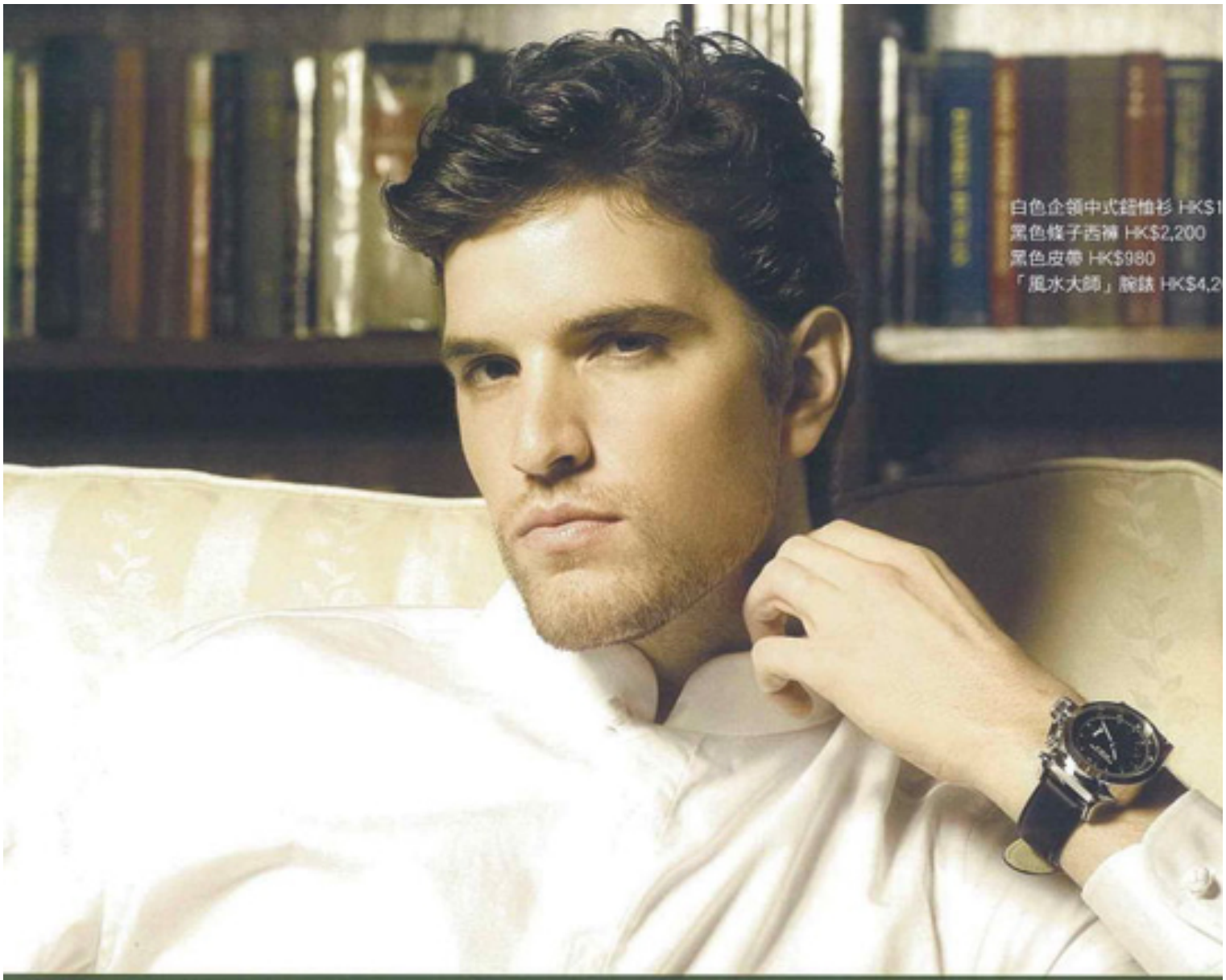

白色企領中式超修衫 HK$1
黑色條子西褲 HK$2,200
黑色皮帶 HK$980
「風水大師」腕錶 HK$4,2

但卻處處滲着舊上海風情，在那兒稍作逗留，都會被那種氣氛所吸引，時光恍如被凝住了。由一九九四年的首間旗艦店，到三年後以首個中國高級服裝品牌的姿態，高調地進駐紐約高檔地段 Madison Avenue 成立佔地 12,500 平方呎的旗艦店，鄧永鏘爵士與他的上海灘成功登陸紐約，教很多外國大品牌驚訝萬分。二〇〇一年，鄧爵士決定把上海灘的大部分控制權售予全球第二大奢侈品集團 Richemont Group（歷峰集團），品牌成功躋身國際舞台，並與集團旗下的 Cartier、Piaget、IWC 及 Chloe 等齊名，可算是一次大躍進。

全球刮起中國風

天時地利人和，是中國人常掛在口邊的成功要素；而上海灘之所以成功，或多或少與這些因素有關。

借助 Richemont Group 在全球的網絡，上海灘的環球銷售點與曝光率亦因此而急升。作為中國首個於國際間打響名堂的奢侈品品牌，上海灘的故事看似一帆風順、無風無浪，但回想當年，除了鄧爵士外，又有哪個會想到以三十年代舊上海服飾為賣點的市場策略，能於外國賣個滿堂紅，更在全球掀起了一次又一次的中國熱？

近十年，中國可算是大國崛起，也讓許多人見識到東方文化的神秘和珍貴，從而掀起一片東方熱、中國熱，品牌順勢借東風，大膽以中文名字把中式服裝打入國際市場的舉動，更創下環球時裝界的先河。

品牌產品的賣點，是以中式旗袍或唐裝作基調，再巧妙地糅合國際時裝的最新元素，這分東西交融，傳統與時尚結合的創意，令品牌散發獨特的時髦感，一洗國服拘謹古板的印象，成功塑造了一個高級服裝品牌的形象。

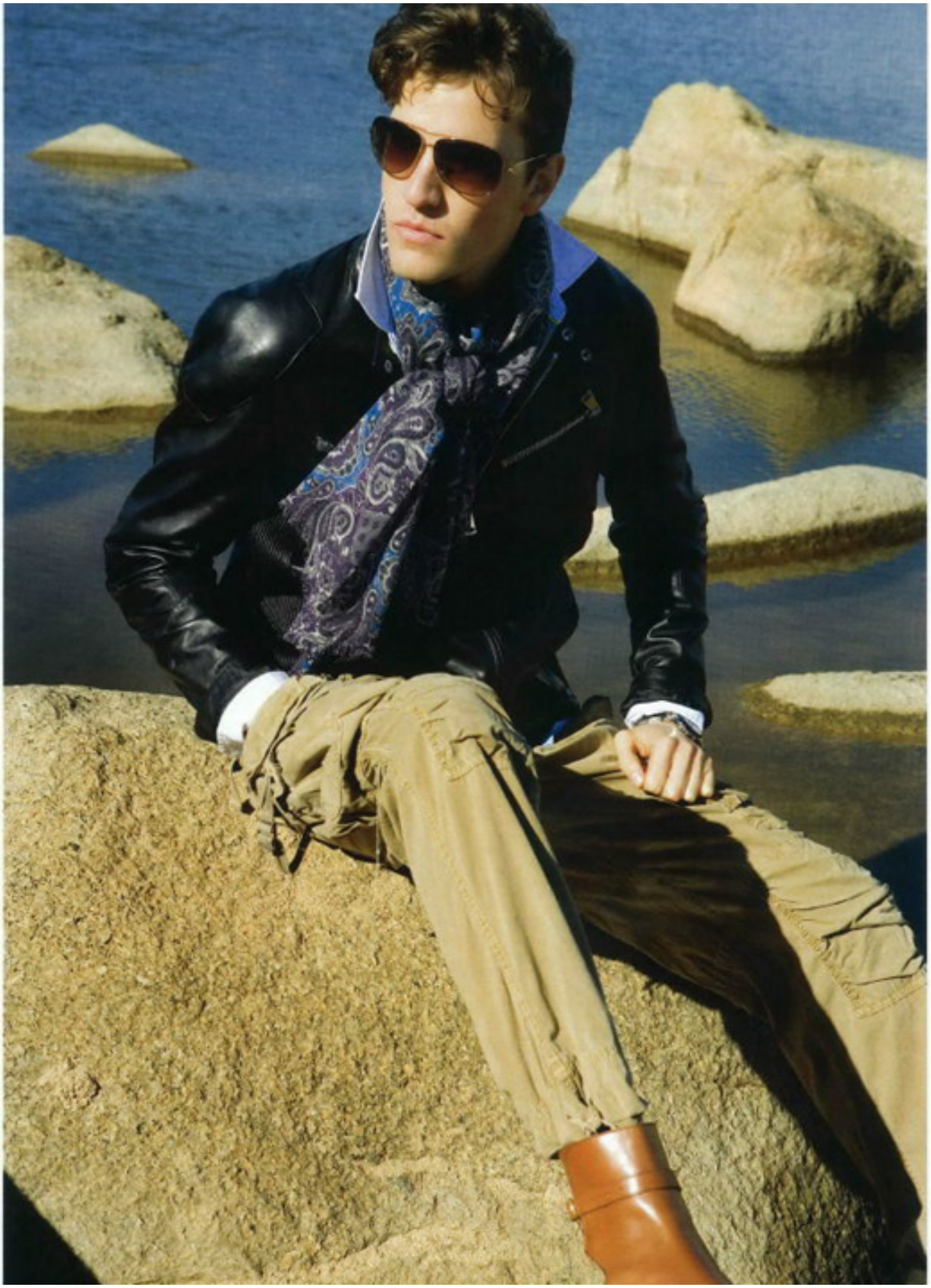

El, TRAJE, $169.990, Paco Rabanne; **CAMISA,** $17.990, Zara; **CORBATA,** $70.000, Polo Ralph Lauren; **PAÑUELO,** $114.000, Louis Vuitton; **ANTEOJOS** Prada, $169.000, GMO. **Ella, VESTIDO** diseño de Abraham Escalona; **TOCADO,** desde $15.000, Anna Pelizzola. **Página derecha, de izquierda a derecha: CHAQUETA,** $40.000, Casta y Devota; **VESTIDO,** $120.000, Therapy; **PULSERAS,** $279.000 cada una, Louis Vuitton; **CARTERA,** $975.000, Louis Vuitton; **CINTILLO,** $4.290, Dayaday; **MEDIAS,** $2.900, Caffarena. **CHAQUETA** de cuero, $49.900, Topshop; **CARTERA,** $48.000, Kipling. **VESTIDO,** $650.000, Sarika Rodrik; **COLLARES-CINTURON,** $49.000 cada uno, Armani Exchange; **MEDIAS,** $2.900, Caffarena. **TOP,** $37.790, Saville Row; **MINIFALDA,** $60.000, Casta y Devota; **CINTURON,** $10.000, Poupée; **CUELLO** de piel, $490.000, Montemarano; **CARTERA,** $24.990, Topshop.

CAMISA, $58.000, Hugo Boss; **PANTALON,** $198.000, Ralph Lauren; **ZAPATOS,** $265.000, Hugo Boss; **RELOJ** Omega, $3.796.100, HBC Briones; **BOLSO,** $129.900, Wanama; **ANTEOJOS,** $4.000, calle Providencia. **Página izquierda, CHAQUETA,** $384.000, Polo Ralph Lauren; **PAÑUELO,** $280.000, Hermès; **JEANS,** $50.000, Dimensión Azul; **CINTURON,** $27.800, Poupée.

CHAQUETON, $889.800, Aquarcutum; **POLERA,** $7.990, Zara; **CINTURON,** $21.990, La Martina; **JEANS,** $98.000, Ziano Montello; **BOLSO,** $279.990, La Martina. **Página izquierda, CHAQUETA,** $31.900, Nostalgic; **COLLAR,** $39.800, Macarena Gorrotño; **SHORT,** $34.600, MNG; **CINTURON,** $28.900, Casta y Devota; **MEDIAS,** $2.890, Monarch; **ZAPATOS,** $48.000, Aldo.

CHAQUETA, $73.500, Zara; **CHALECO,** $59.900, Saville Row; **CAMISA,** $89.000, Hugo Boss; **PAÑUELO,** $142.000, Louis Vuitton; **CINTURÓN,** $65.000, Polo Ralph Lauren; **RELOJ,** $109.900, Swatch; **JEANS,** $118.000, Diesel; **ANTEOJOS** Cutler and Gross, $500.000, Three Monkeys Eyewear. **Página izquierda, ABRIGO** de leopardo, $2.980.000, Max Mara; **FAJA** como pañuelo, $145.000, Lia Fernández.

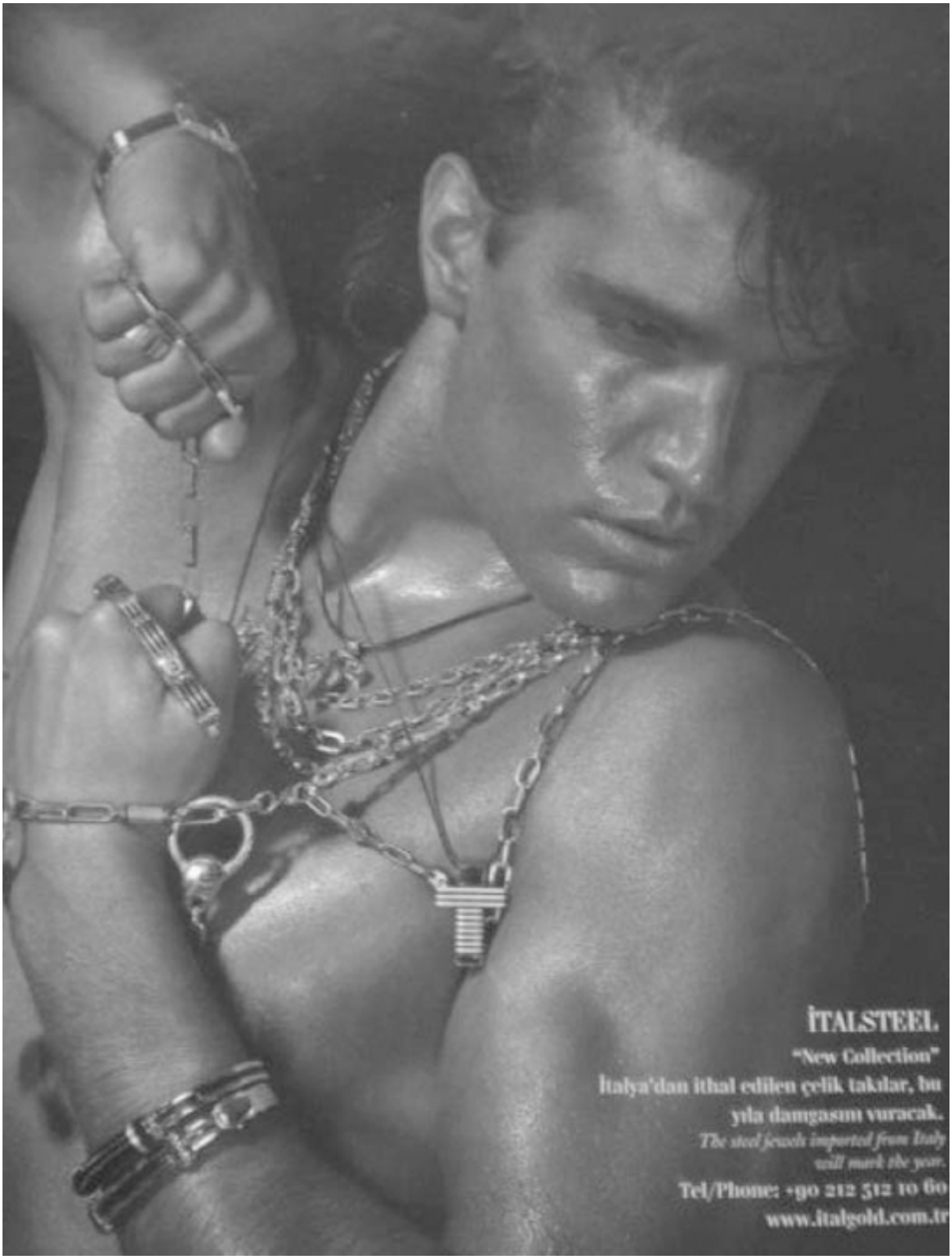
İTALSTEEL.
"New Collection"
İtalya'dan İthal edilen çelik takılar, bu yıla damgasını vuracak.
The steel jewels imported from Italy will mark the year.
Tel/Phone: +90 212 512 10 60
www.italgold.com.tr

El, CHAQUETA, $560.000 (el traje), Polo Ralph Lauren; **PAÑUELO** (en la chaqueta), $7.990, Nostalgic; **BUFANDA,** $24.900, Benetton; **CHALECO,** $23.990, Zara; **JEANS,** $18.990, Fes; **BOTOTOS,** $139.990, Wanama. **Ella, GILLET,** $44.650, Carola Pino; **BLUSA,** $39.900, Benetton; **CORBATA,** $48.000, Polo Ralph Lauren; **SUSPENSORES,** $55.000, Brooks Brothers; **PANTALON,** $64.000, La Joya; **JOCKEY** gris, $39.000, Carola Pino; **GUANTES,** $6.150, Dayaday; **CARTERA** de charol, $97.590, Benetton. **Página derecha, BLUSA** Alexander McQueen, $380.000 Sarika Rodrik; **POLLERA,** $168.000, Jazmin Chebar; **CINTURON,** $29.990, Casta y Devota; **BOINA,** $969.000, Emporio Armani; **PRENDEDOR,** $59.000, Emporio Armani; **CARTERA,** $450.000, Montemarano; **GUANTES,** $21.890, MNG.

CHRISTIAN:
SMOKING:
HACKETT

TAYLOR:
VESTIDO:
BEBE

RELOJ:
CARTIER

BRAZALETES:
KUM KUM CON
PANTERA PARA
PUNTO Y COMA

CHRISTIAN:
SACO Y CORBATA:
PURIFICACIÓN GARCÍA
CAMISA Y SWEATER:
HACKETT
TAYLOR:
VESTIDO:
BEBE
RELOJ:
SWAROVSKI
BRAZALETES:
CARTIER Y
ALEKIS BITTAR
PARA MAGISTRAL
ANILLOS:
CHOPARD

Hombre
Jeans elastizados EMPORIO ROMANS
Sweater rombos 100% lana EMPORIO ROMANS
Abrigo de paño EMPORIO ROMANS
Camisa algodón EMPORIO ROMANS

Mujer
Estola piel beige con aplicaciones de conejo EMPORIO ROMANS
Parka chocolate EMPORIO ROMANS
Pantalón de montar EMPORIO ROMANS

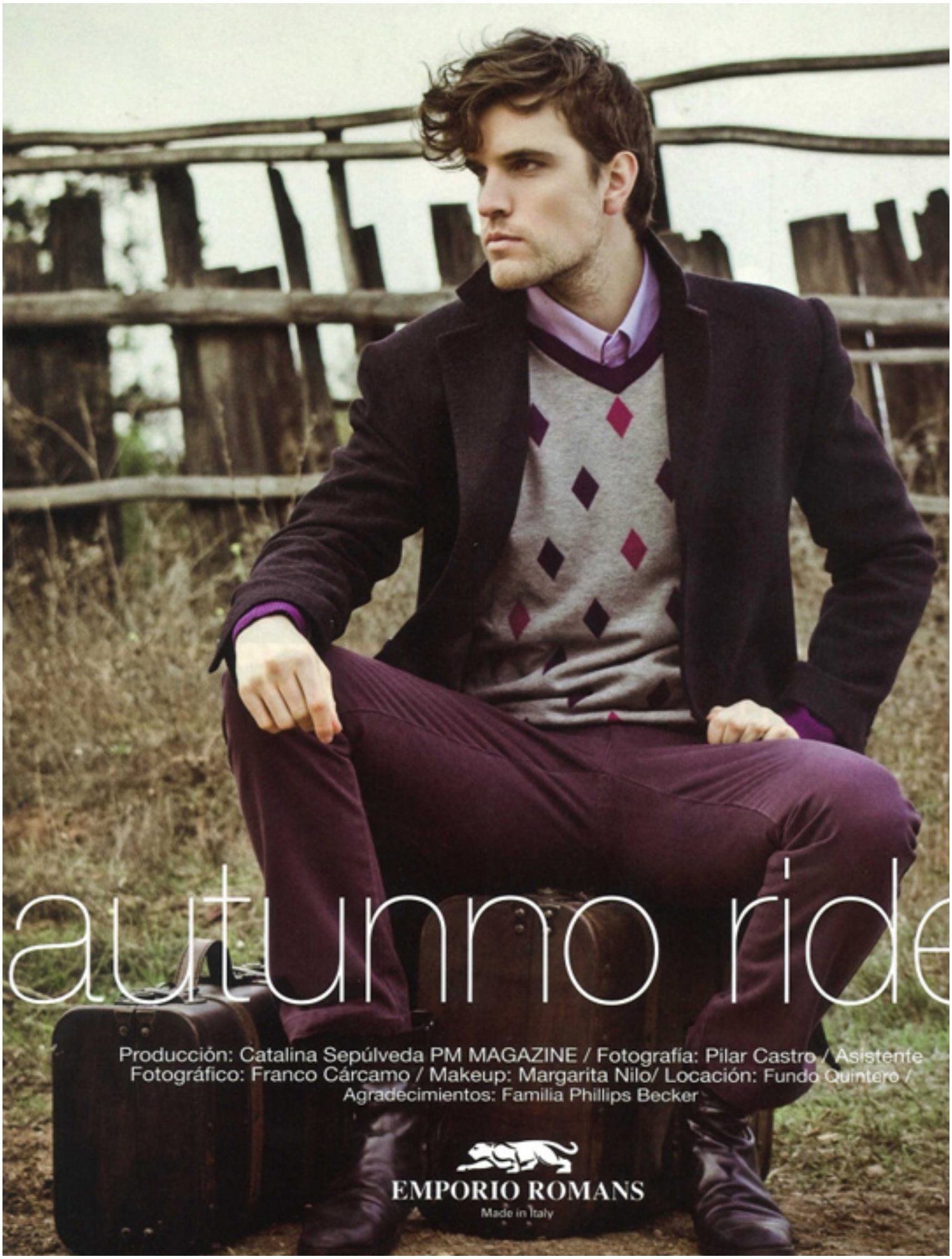
autunno ride
Producción: Catalina Sepúlveda PM MAGAZINE / Fotografía: Pilar Castro / Asistente Fotográfico: Franco Cárcamo / Makeup: Margarita Nilo/ Locación: Fundo Quintero / Agradecimientos: Familia Phillips Becker
EMPORIO ROMANS
Made in Italy

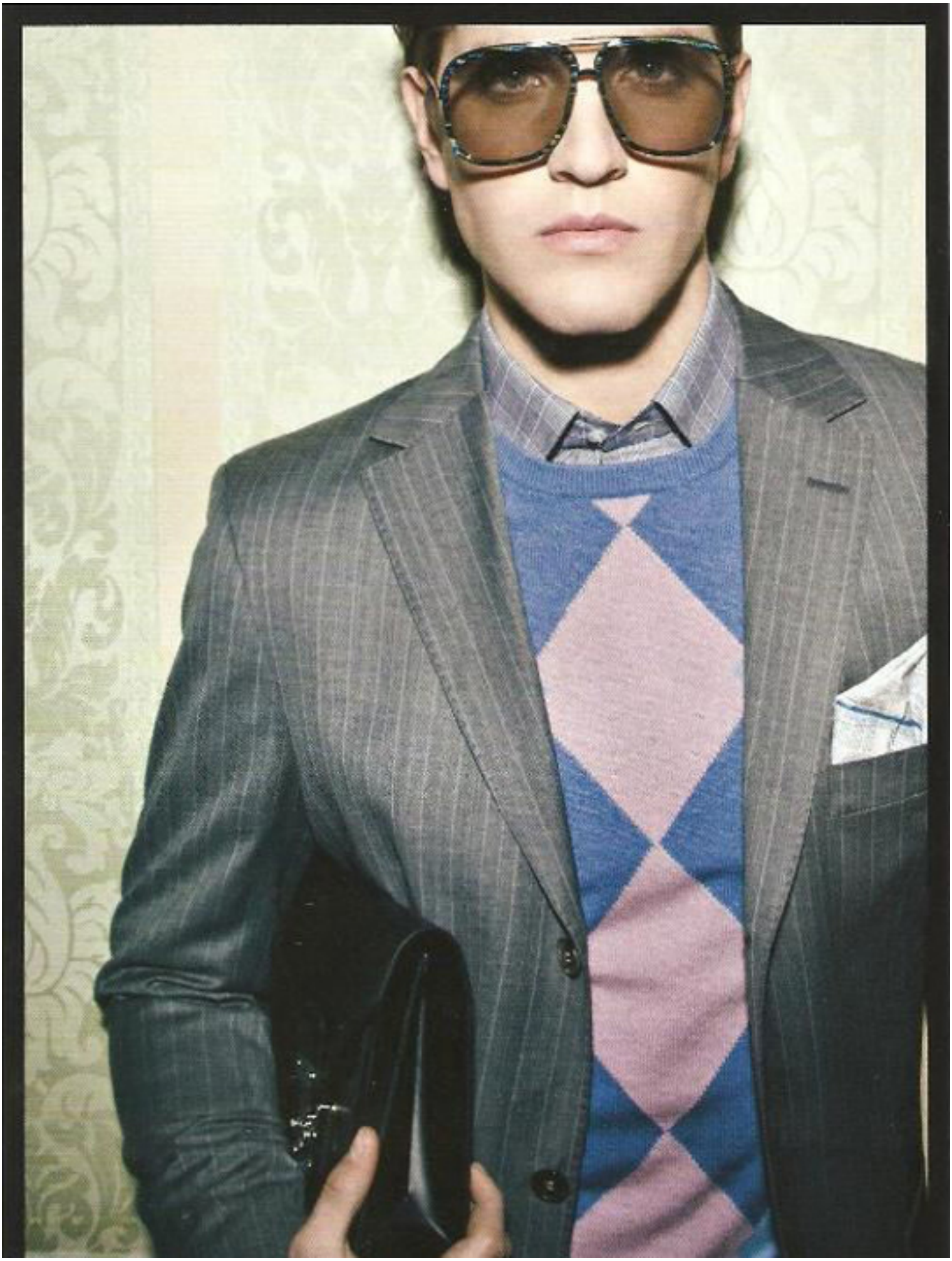

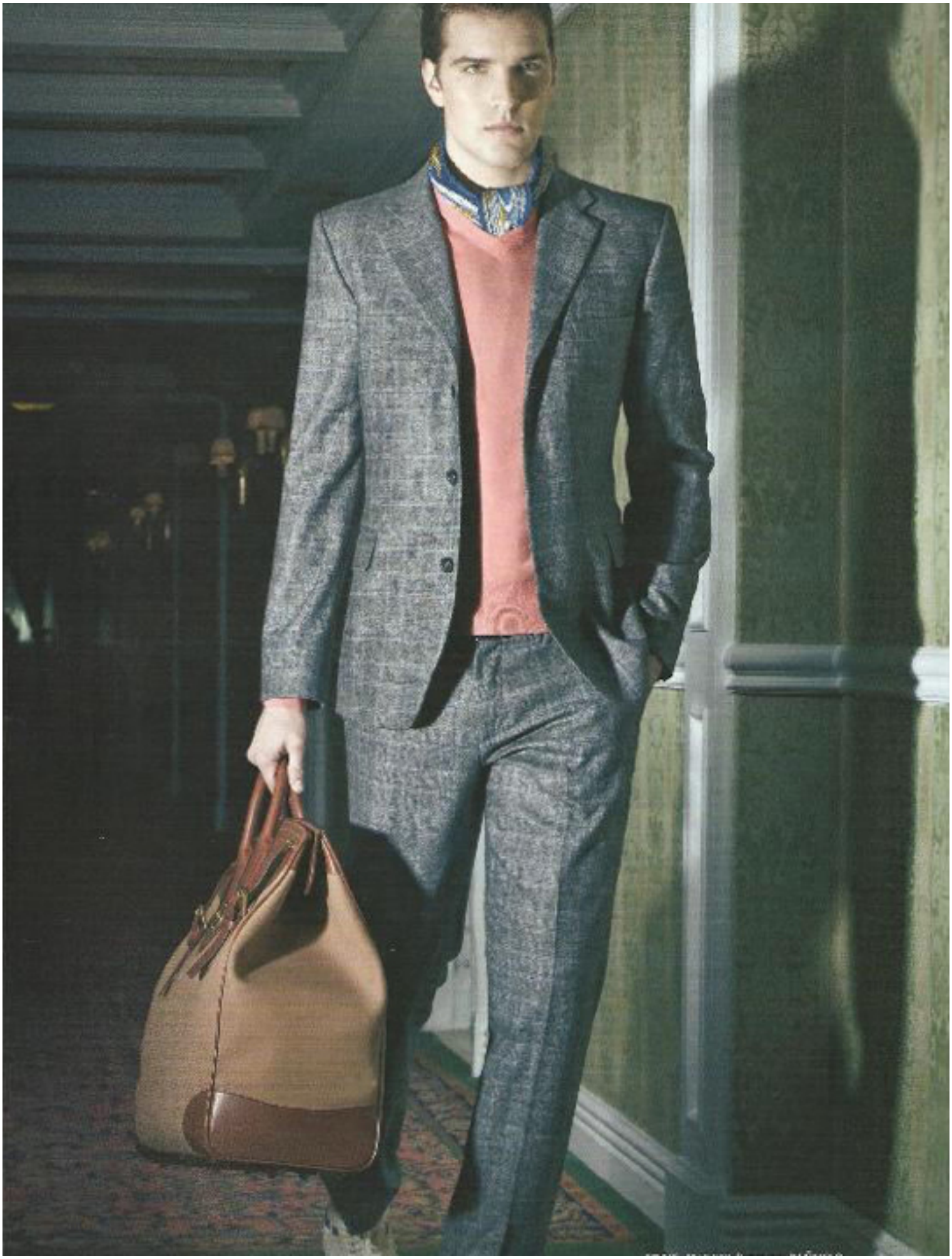

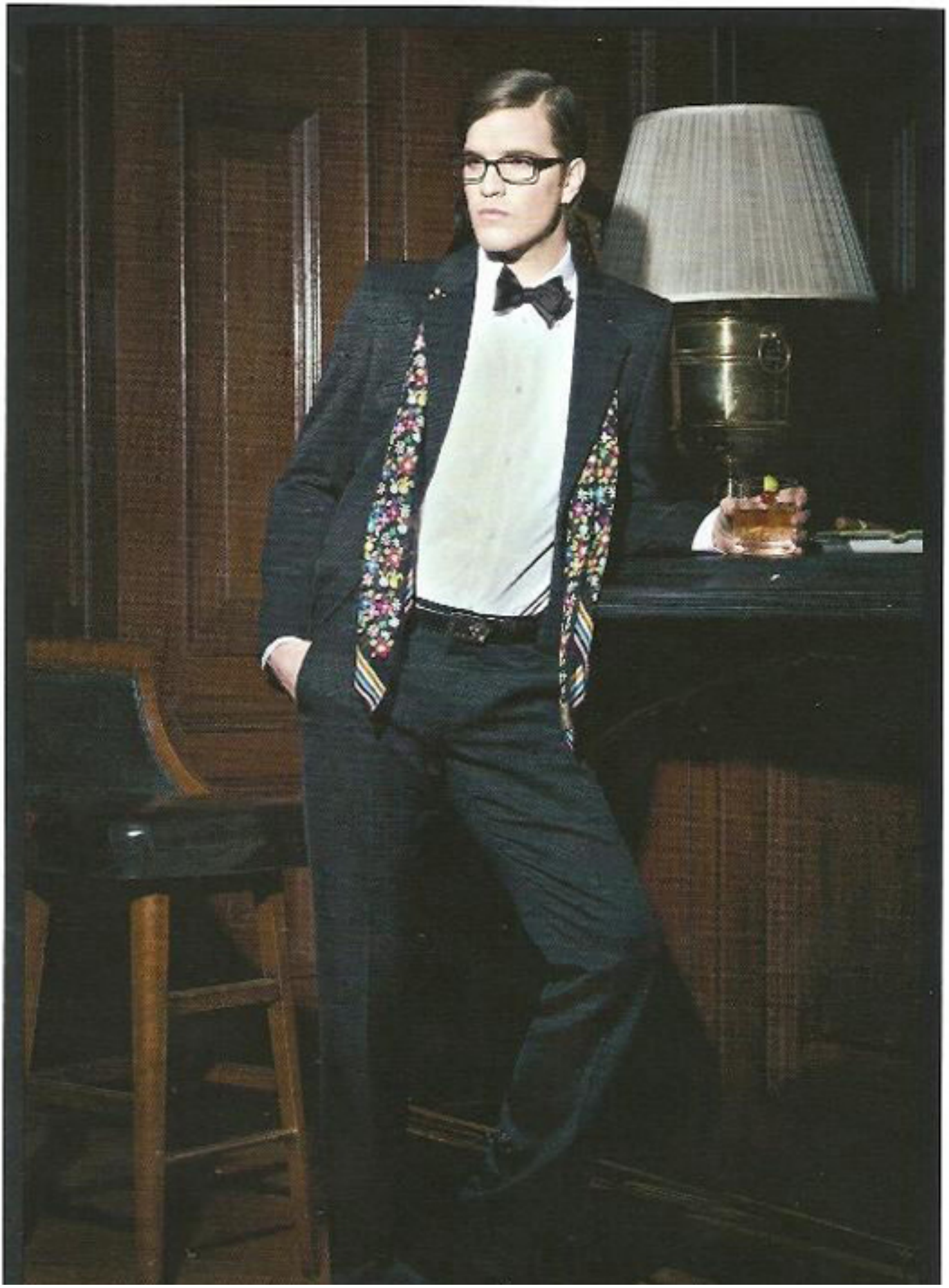

CHAQUETA, [illegible] Brooks Brothers;
CAMISA, [illegible] Lucky Brand; **CORBATA,**

eMusam nobit
Ed maxi
num qui
estiosto b
ipsunto d
sitia sundel i
perae. Ihillu
Itatur? Dolupt
rem qui